Mein Zuhause Nienburg

Herzlichkeit . Umsichtigkeit . Menschlichkeit

Eine Einrichtung der
PERFEKTA
PFLEGE

Vorwort

Im Herbst 2014 haben wir unsere Seniorenresidenz *Mein Zuhause Nienburg* in der liebens- und lebenswerten Weserstadt Nienburg eröffnet. Als 1921 gegründetes inhabergeführtes Familienunternehmen in 5. Generation legen wir großen Wert auf respektvollen Umgang mit der älteren Generation und ein weiterhin förderliches und aktives Verhältnis der Familie untereinander. Mit unseren Pflege- und Senioreneinrichtungen geben wir dieses Werteverständnis weiter.

Im Folgenden erhalten Sie einen Eindruck von unserer Einrichtung im Zentrum Nienburgs und von unserer Philisophie, die wir in der Pflege verfolgen. Weiterhin bieten wir Ihnen die Möglichkeit, durch einen persönlichen Besuch unser Haus näher kennen zu lernen. Wir nehmen uns für Sie gerne die Zeit für ein gemeinsames Gespräch und eine exklusive Hausführung.

Matthias Kühn
Geschäftsführer

Sebastian Kühn
Geschäftsführer

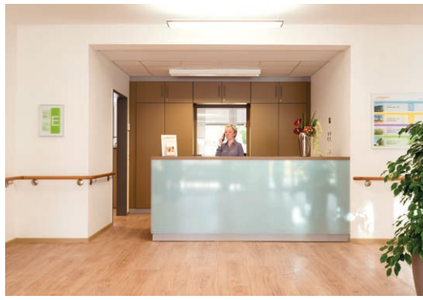

Einrichtung

Im Jahr 2014 wurde *Mein Zuhause Nienburg* neu errichtet und erfüllt alle Anforderungen an eine moderne Senioren- und Pflegeeinrichtung. Das Haus bietet auf vier Etagen in Einzel- und Doppelzimmern den Bewohnern ein neues Zuhause.

Mein Zuhause Nienburg liegt zentral und gut erreichbar mitten in Nienburg. Durch die unmittelbare Nähe zur Nienburger Altstadt und zu Europas schönstem Wochenmarkt in der Langen Straße (Stadtzentrum) sind Einkaufsmöglichkeiten, Museen, Theater, Kirchen, Apotheken, Ärzte und Nahverkehrshaltestellen fußläufig zu erreichen. Eine Bushaltestelle befindet sich direkt vor dem Eingang der Einrichtung.

Ausgiebige Spaziergänge können Sie im 100 m entfernt liegenden Bürgermeister-Stahn-Wall machen oder folgen Sie dem Verlauf der Weser auf dem Weserwall und lassen Ihren Blick in die Altstadt und entlang der Weser schweifen.

Mein Zuhause Nienburg ermöglicht durch seine exponierte und zentrale Lage in Nienburg ein selbständiges und selbstbestimmtes Leben.

Pflegekonzept

Die aktivierende Pflege ist die Basis unseres Pflegekonzepts. Die Bewohner können ihren Alltag bestmöglich selbstständig und selbstbestimmt erleben. Unsere freundlichen und kompetenten Mitarbeiter fördern das Zusammenleben unserer Bewohnerinnen und Bewohner in respektvoller und familiärer Atmosphäre. Unter Berücksichtigung der persönlichen Biografie stimmen wir den Tagesablauf jedes Bewohners individuell auf ihn ab.

Zur Sicherstellung und Optimierung unserer Pflegequalität unterliegen unsere Pflegeprozesse kontinuierlichen Qualitätskontrollen. Neben der vollstationären Langzeitpflege bieten wir unsere Hilfe auch im Rahmen einer Verhinderungs- und Kurzzeitpflege an. Kooperationen mit Ärzten, Apotheken und Krankenhäusern stellen die gesundheitliche Betreuung und Kontrolle sicher.

Für Menschen mit gerontopsychiatrischen Veränderungen (Krankheitsbild Demenz) bieten wir im Erdgeschoss einen separaten Wohnbereich mit einer eigenen gestalteten Außenanlage an. Der Bereich ist hell und milieutherapeutisch auf die besonderen Bedürfnisse der Bewohner abgestimmt.

Freizeitangebot

Jedem Wohnbereich ist eine pflegerische Betreuung zugeordnet, die Sorge dafür trägt, dass sich die Bewohner in einer familiären Atmosphäre wohl und geborgen fühlen. Dazu gehören gemeinsame Aktivitäten wie begleitete Diskussionsrunden, gemeinsame Ausflüge in der näheren Umgebung und eine Vielzahl an spielerischen und gesellschaftlichen Aktivitäten.

Das umfassende Veranstaltungs- und Beschäftigungsprogramm ermöglicht die aktive und individuelle Gestaltung der Freizeit und lässt keine Langeweile aufkommen - darunter Karten- und Brettspiele, Bingo-Abende, Gymnastik, Tanzen im Sitzen, Kegeln oder gemeinsames Singen. Alle Angebote sind in einer Wochenübersicht ausgeschrieben und in Aushängen ersichtlich.

Wer seine Zeit gerne in Ruhe an der frischen Luft verbringen möchte, kann dazu unseren großen begrünten Innenhof oder die vielen Balkone und Terrassen unserer Einrichtung nutzen.

Wohnen

Verteilt auf vier Etagen verfügt *Mein Zuhause Nienburg* über großzügige und besonders übersichtliche Wohnbereiche. In jedem Bereich befinden sich gemütliche Sitzecken, die zum Verweilen einladen.

Mittelpunkt und Treffpunkt unserer Wohnbereiche sind die Aufenthalts- und Esszimmer. Ausgestattet mit modernen Sitzgelegenheiten verfügt jeder Raum über eine voll ausgestattete Küchenzeile. Großzügige Balkone laden bei schönem Wetter zum Entspannen ein.

Unsere Bewohner leben in schön gestalteten Einzel- und Doppelzimmern mit eigenem Bad. Diese sind alle hell, freundlich und barrierefrei. Sie sind mit einem modernen Pflegebett, Nacht- und Kleiderschrank sowie einem Tisch und Stuhl ausgestattet. Optional ist ein Fernsehunterschrank verfügbar. Das Mitbringen von eigenem Mobiliar ist ausdrücklich erwünscht und fördert die Eingewöhnung in das neue Zuhause.

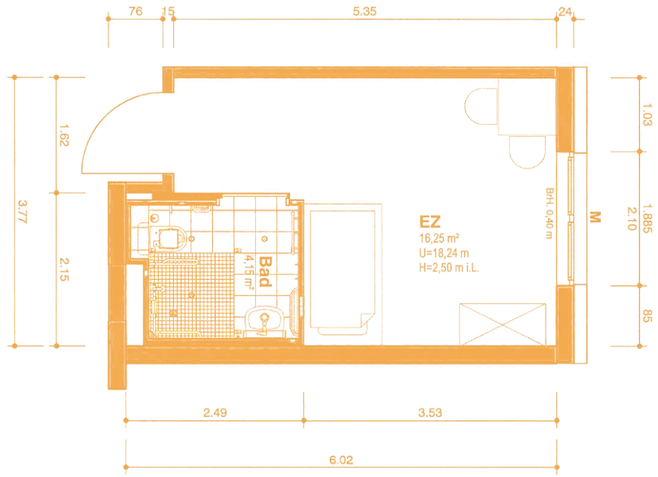

Verpflegung

Auf die tägliche Verpflegung unserer Bewohner legen wir sehr großen Wert. Ein umfassendes Ernährungsmanagement ermöglicht es uns auf die individuellen Bedürfnisse der Bewohner einzugehen.

Unsere hauseigene Küche betreiben wir mit unserem eigenen Catering-Unternehmen. Dadurch können wir unseren hohen Qualitätsanspruch bereits bei der Zubereitung kontrollieren.

Täglich servieren wir unseren Bewohnern Frühstück, Mittag- und Abendessen. Zum Nachmittagskaffee gibt es Süßspeisen, oft auch selbst gebackenen Kuchen. Die Speisen werden von uns gesund, frisch und ausgewogen zubereitet. In Form eines Wochenplanes werden die Gerichte vorgestellt. Aus mehreren täglich wechselnden saisonal unterschiedlichen Gerichten kann sich so jeder Bewohner sein Wunschmenü zusammenstellen.

Neben unserem Café im Erdgeschoss, in dem auch Gäste herzlich zu Kaffee und Kuchen willkommen sind, verfügt jeder Wohnbereich über ein eigenes Esszimmer mit Küche.

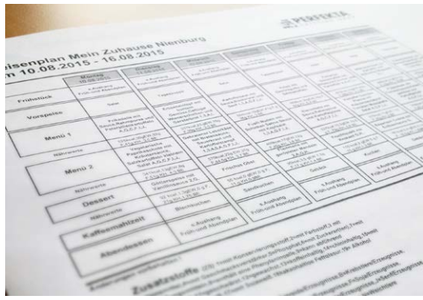

Angebote

Jede Etage verfügt über ein modern und aufwendig ausgestattetes Pflege- und Entspannungsbad. Im Zuge unserer individuellen Pflege ermöglichen wir unseren Bewohnern darin Erlebnis- und Wellnessbäder. Hier kann man vom Alltag abschalten, Ruhe genießen und trotzdem darauf vertrauen mit modernster Hilfsmitteltechnologie sicher und behütet zu sein. So kann jeder unabhängig von seinen physischen Fähigkeiten in diesen Genuss kommen.

Zusätzlich zum umfangreichen Betreuungsangebot (Einzel- und Gruppenbetreuung) bieten wir im Rahmen der Beschäftigung verschiedene Angebote durch Fachpersonal an. Unsere Mitarbeiter ermöglichen ein vielseitiges Programm, das unter anderem mit Ausflügen in die nähere und weitere Umgebung, Gymnastik, Kegeln, Bingo sowie Zeitungs- und Gedächtnistrainingsrunden keine Wünsche offen lässt.

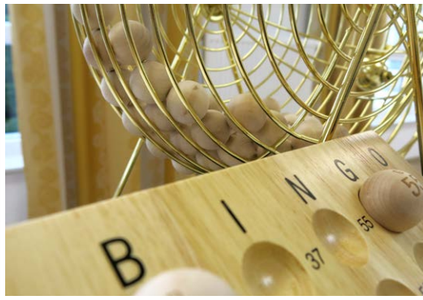

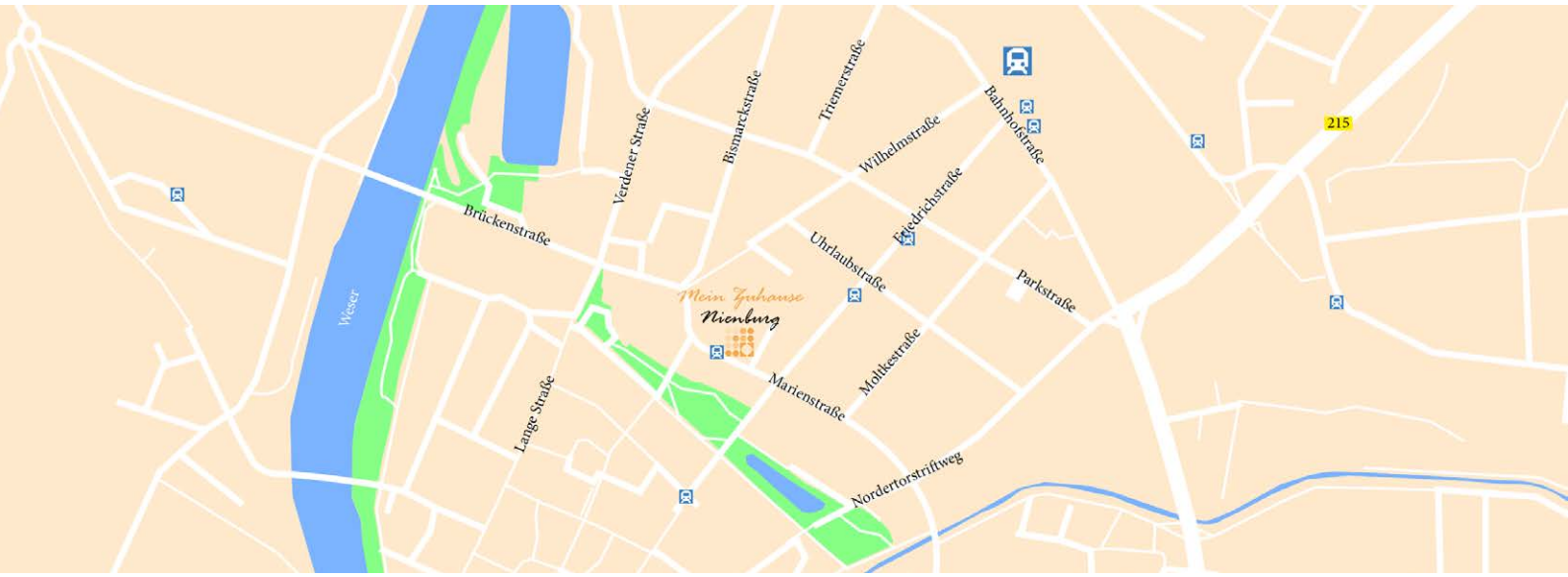

Mein Zuhause Nienburg

Adresse Marienstraße 3 . 31582 Nienburg

Telefon 05021 - 89411 - 0

Telefax 05021 - 89411 - 490

E-Mail nienburg@perfekta-pflege.de

Web www.perfekta-pflege.de